Alle folgenden Bilder stammen vom C64

Titelbild

Level 5-2: The Maschine in voller Lebensgröße.

Level 5-1: Beine mit einem Glupschauge. Igitt!!!!! Sofort töten.

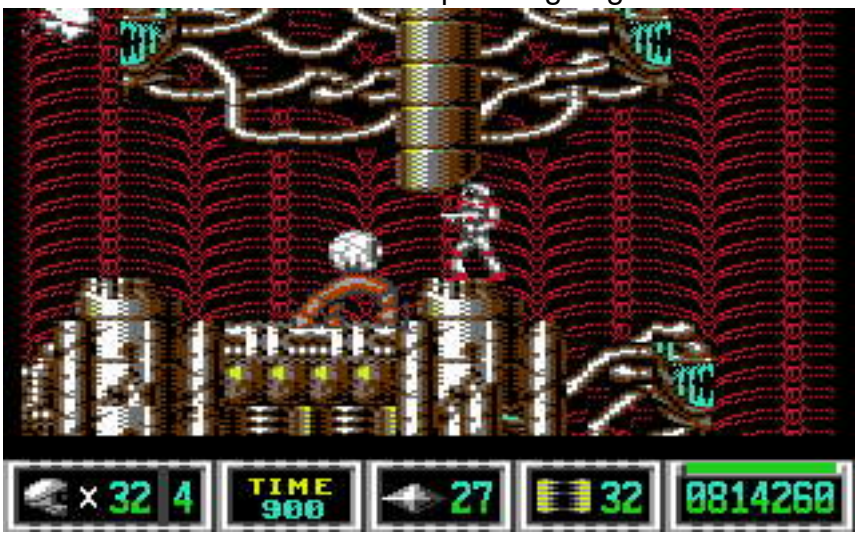

Level 4-2: Unser kleiner Kampfroboter ist auf einmal übergroß und kommt immer wieder.

Level 4-1: Der Drachen spuckt Feuer und will mich durch Flügelschlagen gegen die Stachelwand drängen. HILFE !!!!!!!!!

Level 3-3: Die fliegende Mine geht in der Mitte auf und zu.

Level 3-2: An dieser fliegenden Kanone scheiterte ich oft.

Level 3-2: Eine große Kanone (Das Scrolling in diesem Level ist so perfekt gelungen.)

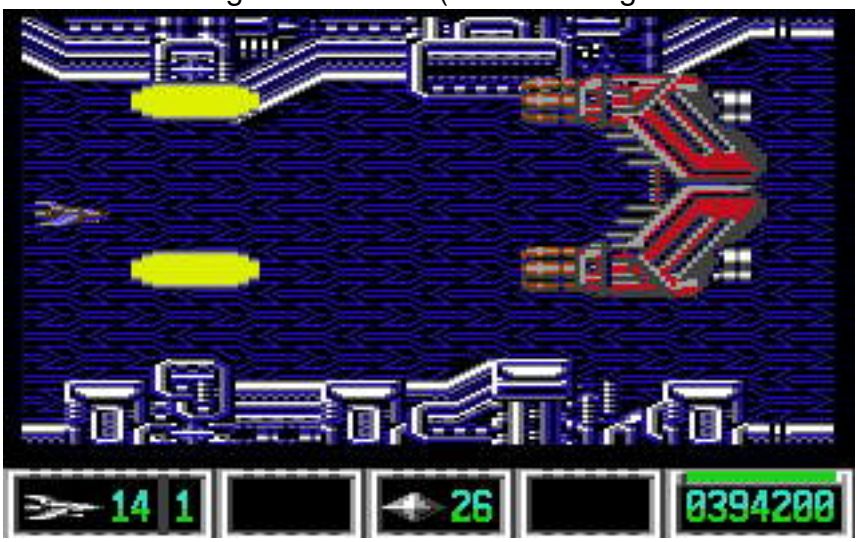

Level 3-1: Der Augenwerfer. Ohne Laser wäre ich hier aufgeschmissen!

Level 2-2: Mein Raumgleiter startet ins nächste Level.

Level 2-2: Das gigantische Monster hat Kanonen und zwei Greifer, die mich fangen wollen.

Level 2-2: Au! Der Lift war zu schnell.

Level 2-1: Die große Selbstschussanlage will mich killen.

Level 1-2: Dieses Monster hat einen fiesen Laser und unzerstörbare Miniroboter.

Level 1-2: Die Eule wird zu Extrajeben, wenn man sie erledigt.

Level 1-1: Der erste Endgegner, äh, na ja wohl eher Mittelgegner, weil er mitten im Level

Level 1-1: Sehr windig hier!

Der Schluß - Die Rückkehr von "The Machine" fliegt in die Luft